

- Légende:**
- canalisation existante eaux mixtes
 - canalisation projetée eaux usées
 - canalisation existante eaux pluviales
 - canalisation projetée eaux pluviales
 - regard de visite DN600
 - descente d'eau toiture
 - avaloir 50/50
 - toiture verte extensive

Zone de rétention (hors éch.):

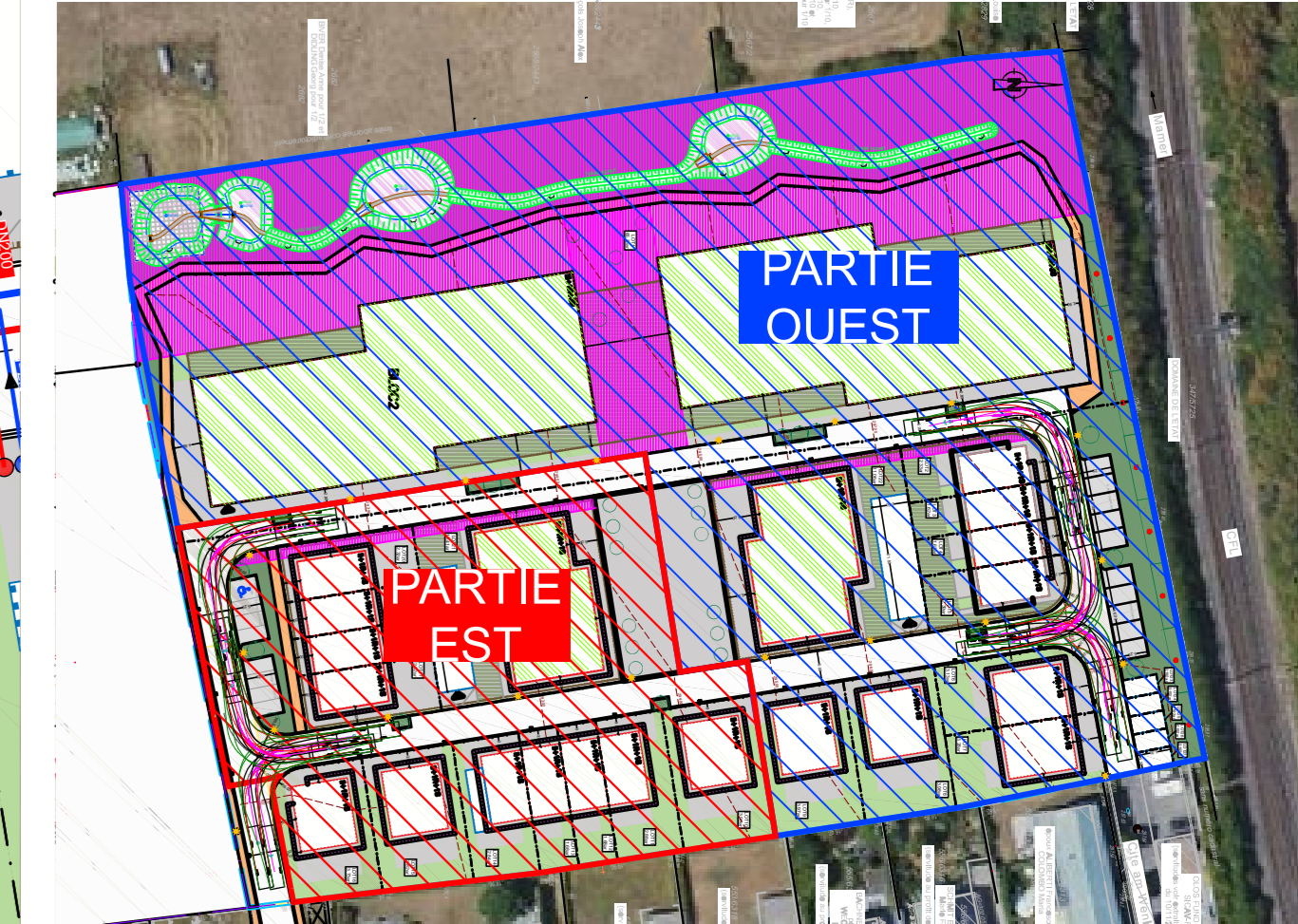

Encartage (hors éch.):

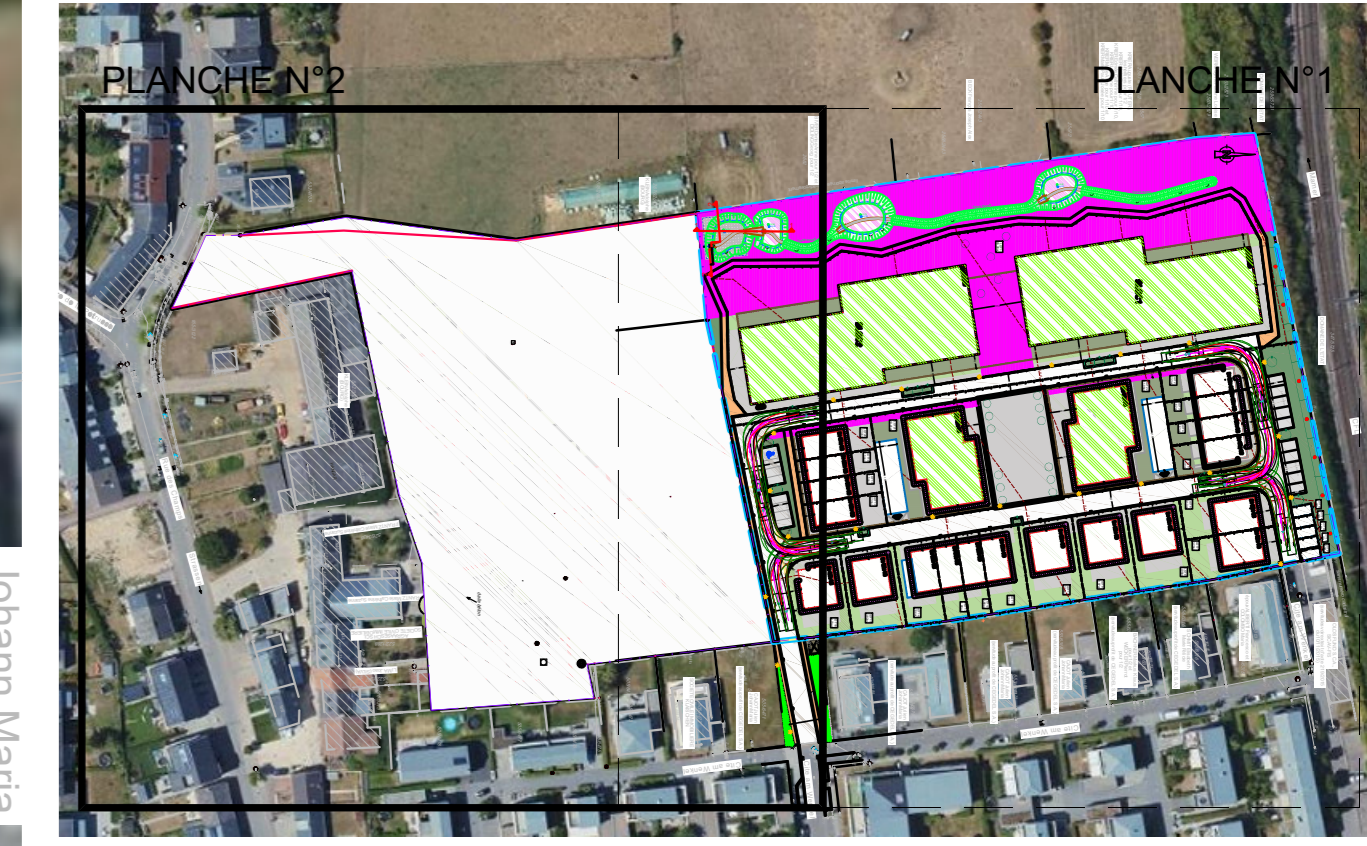

G	13.09.24	Modifications suivant mise à jour plan architecte du 12.09.2024	
F	11.03.24	Modifications suivant mise à jour plan architecte du 06.02.2024	CA
E	31.08.22	Modifications svtt remarques Baumeister-Haus Luxembourg s.a. du 30.08.22	

tecna s.à r.l.
 ingénieurs-conseils
 2, rue M. de Brabant
 L-1254 Luxembourg
 Tél: (+352) 44 81 37-1
 Fax: (+352) 45 18 68
 E-mail: tecnaing@pt.lu

MAITRE D'OUVRAGE	Baumeister-Haus Luxembourg s.a.		
PROJET	PAP 'Am Brill', phase 1 à Bertrange		
OBJET	Plan de canalisation, partie basse		

NUMERO PLAN	NUMERO PROJET	INDICE	ECHELLE 1:	REF.	VERIFIE	DATE
01-2	07-22	G	250	RT		28.01.2022

Toutes les côtes et niveaux sont à vérifier par l'entreprise avant le début des travaux.
 Ce plan ne peut être reproduit même partiellement sous quelque forme que ce soit sans l'autorisation de l'auteur.