



AVIS AU PUBLIC

Circulation



CHANTIER	RUE DE LA PÉTRUSSE ET RUE DES DAHLIAS
PÉRIODE	DU LUNDI 20 JANVIER 2025 DE 08:00 AU VENDREDI 14 MARS 2025 À 16:00



Il est porté à votre connaissance que des travaux de superstructure seront effectués par l'entreprise Sogeroute Schmit & Schmit S.à r.l. dans la rue des Dahlias et par l'entreprise Sopinor Constructions S.A. dans la rue de la Pétrusse, de l'intersection avec la rue des Primevères jusqu'au N° 60 de la rue de la Pétrusse, du lundi 20 janvier 2025 de 08:00 au vendredi 14 mars 2025 à 16:00. A cette fin, l'administration communale est tenue d'interdire toute circulation et tout stationnement à la hauteur des travaux.

- ▶ L'accès aux garages et terrains privés des maisons N^{os} 37, 39, 41, 43, 45, 47, 49, 51, 53 et 55 de la rue de la Pétrusse ne sera pas garanti selon l'avancement des travaux
- ▶ L'accès à la rue Rilspert sera garanti
- ▶ Les poubelles sont à déposer devant la route barrée dans la rue de la Pétrusse ou devant la route barrée dans la rue des Dahlias pour la collecte des déchets
- ▶ Une déviation sera mise en place par la rue des Dahlias, la rue des Aubépines, la rue des Primevères, la rue de la Pétrusse, la rue des Champs, la rue du Pont et la rue de Dippach

Important : Les restrictions sont également valables pour les clients, fournisseurs ou entreprises chargées de travaux privés. Ceux-ci qui sont à informer par les riverains concernés !

Comptant sur votre compréhension, nous vous prions d'agréer, l'expression de nos sentiments les meilleurs.

Le collègue échevinal

Monique SMIT-THIJS Youri DE SMET Frank COLABIANCHI



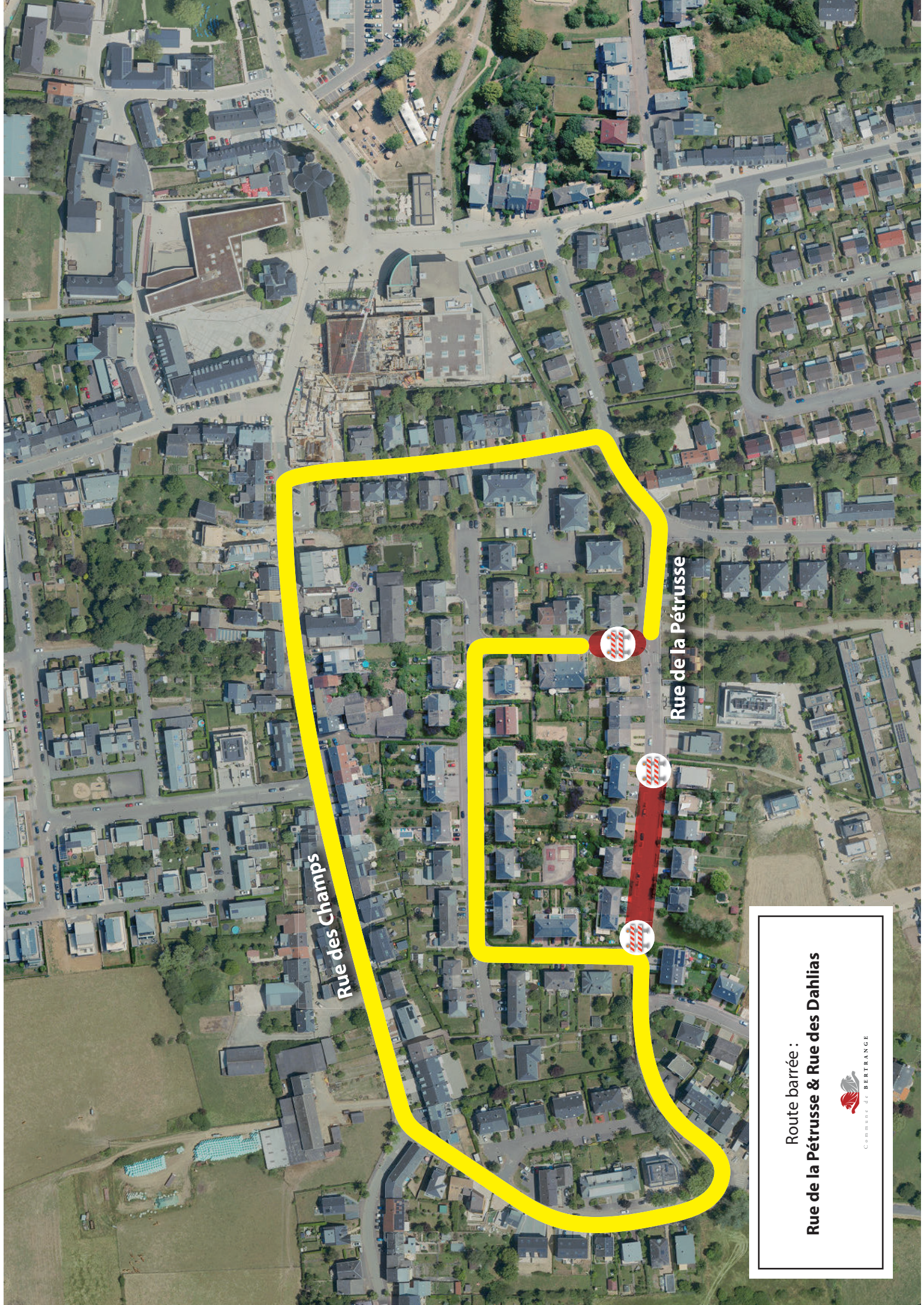

Rue des Champs

Rue de la Pétrusse

Route barrée :
Rue de la Pétrusse & Rue des Dahlias



COMMUNE DE BERTRANGE