

# BRENNHOLZ-BESTELLUNG

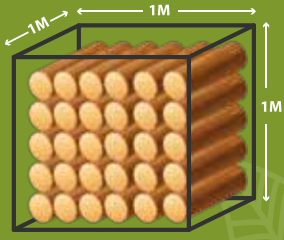

1 STER = [1M<sup>3</sup>]

COMMANDE DE BOIS  
FIREWOOD ORDER

LÄSHTEN DÉLAI - Dernier délai - Deadline  
**31/05  
2024**

NUMM & VIRNUMM

NOM & PRÉNOM / SURNAME & NAME

ADRESSE

ADRESSE / ADDRESS

TELEFON

TÉLÉPHONE / PHONE

E-MAIL

COURRIEL / E-MAIL

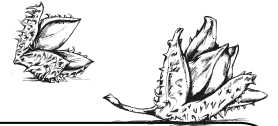

- \_\_\_\_\_ Ster/ stère/ stere (max. 2)
- Liwwerung / Livraison / Delivery \_\_\_\_\_ Ster / stère / stere
- Geschnidden/ découpe / cut \_\_\_\_\_ Ster / stère / stere
- Gedréchent Holz / bois sec / dry wood
- Frëscht Holz / bois frais / fresh wood
- Spéin / bois d'allumage / kindling \_\_\_\_\_ Tuten / sacs / bags

- Moossen / mesures / measures :  50 cm  33 cm  25 cm

\* Kräizt w.e.g. déi entspreichend Felder un / cocher s.v.p. les cases correspondantes / Please tick the corresponding boxes

Datum & Ennerschrëft / Date & signature / date & signature \_\_\_\_\_, le \_\_\_\_\_



- Andeems Dir dëse Formulaire ausfüllt, sidd Dir awerstanen datt Är uewe genannte perséinlech Donnéeën opgeholl a veraarbecht ginn, am Aiklang mam allgemenge Dateschutzreglement dat de 25. Mee 2018 a Kraaft getrueden ass.  
- En remplissant le présent formulaire, vous êtes d'accord que vos données personnelles indiquées ci-dessus soient enregistrées et traitées conformément au règlement général sur la Protection des données qui est entré en vigueur le 25 mai 2018.  
- By completing this form, you agree that your personal data indicated above will be recorded and processed in accordance with the general data protection regulations, which entered into force on 25th May 2018.



Commune de BERTRANGE

Un d'Gemengeverwaltung zréckschécken :  
À renvoyer à l'Administration communale :  
To be returned to the municipal administration :

Fax: 26 312-757  
nadine.schmit@bertrange.lu



**Wichtig ze wëssen:**

- Bestellungen müssen schriftlich mit dem Bestellzettel an der Bäluecht gemacht ginn
- Ausschliesslich den Awunner vu Bartreng virbehale
- » **Limitt vun 2 Ster pro Stot (Limitéierte Stock - Den Éischten ass vir!)**

**Important à savoir :**

- La commande est à faire par écrit en utilisant le bon de commande ci-après
- Uniquement réservé aux résidents de Bertrange
- » **Limite de 2 stères par ménage (Stock limité - Premier venu, premier servi !)**

**Important to know:**

- Only written orders using the form below will be accepted
- Reserved for residents of Bertrange only
- » **Limit of 2 steres per household (Limited stock - First come, first served!)**

